theLeda P24 AL — Réf.: 1020944

Description des fonctions

- LED spot avec détecteur de mouvement (PIR)
- 20 W (2x900 lm), correspond env. 2x140 W spot halogène
- Spot pivotable à 60° vers le bas, 30° à l'arrière
- Entretoise pour fixation murale et fixation d'angle inclus
- Pour l'extérieur
- Commande automatique de l'éclairage en fonction de la présence et de la luminosité
- Couverture angulaire 180° 12 m et protection anti angle-mort
- Lumière sans éblouissement diffuse avec effet aura
- Fonctions d'apprentissage, test, interrupteur crépusculaire, lumière orientation dimmable et interruption nuit réglable
- Connexion Maître-Maître
- Éléments de réglage protégés
- Possibilité de limiter la zone de détection grâce aux segments fournis
- Télécommande utilisateur theSenda S, télécommande de paramétrage theSenda P (en option)

Caractéristiques techniques

Tension d'alimentation	230 V CA
Fréquence	50 – 60 Hz
Consommation stand-by	~0,4 W
Mesure de lumière	Mesure de lumière mixte
Type de montage	Montage mural
Plage de réglage	5 – 800 lx ou seulement dépendant de la présence
Puissance LED (flux lumineux)	20 W (2x900 lm)
Température de couleur	4000 K
Couverture angulaire	180°
Hauteur de montage	1,8 – 2,5 m
Temporisation lumière	10 s-20 min
Température ambiante	-25 °C … +45 °C
Classe de protection	II
Indice de protection	IP 55

Schémas de raccordement

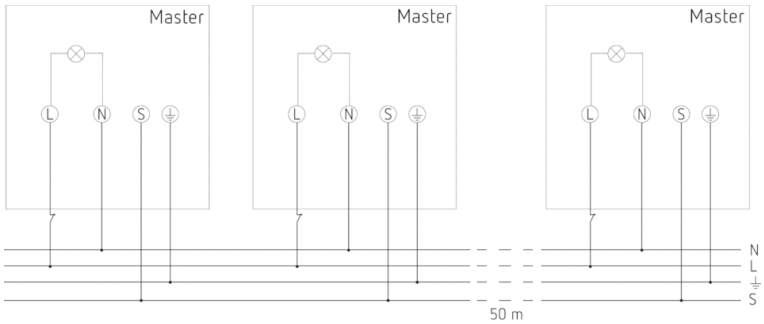

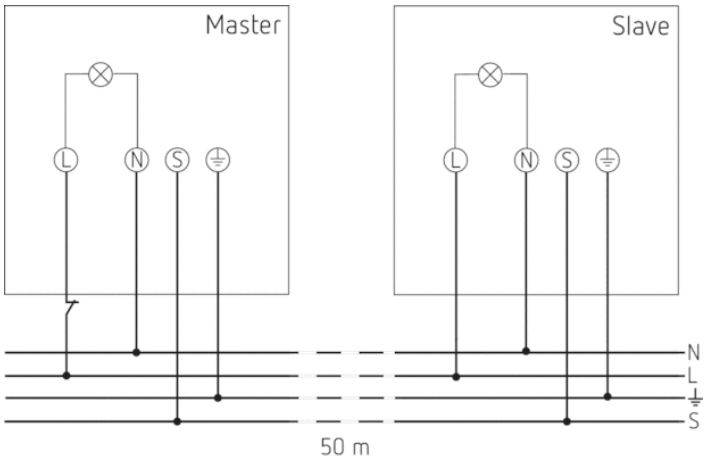

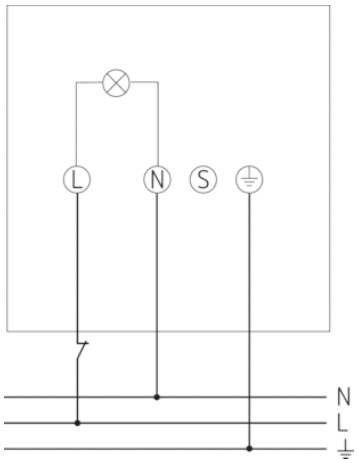

Zone de détection

Hauteur de montage (A)	Zone frontale (r)	Zone transversale (t)
2 m	5 m	12 m
2,5 m	4 m	10 m
3 m	4 m	8 m
3,5 m	4 m	6 m
4 m	2 m	4 m

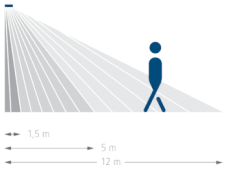

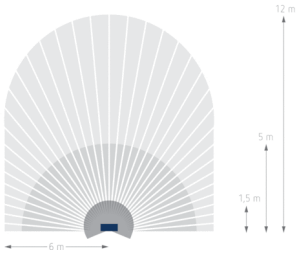

Plans d'encombrement

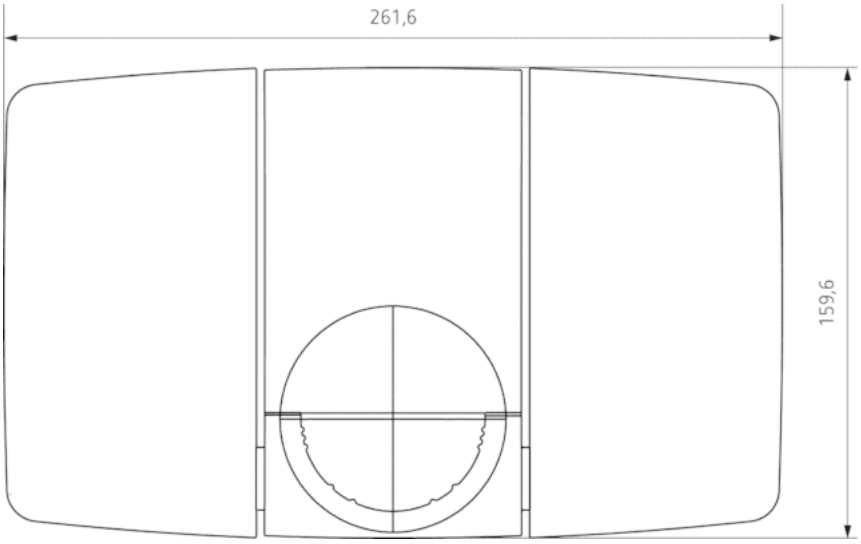

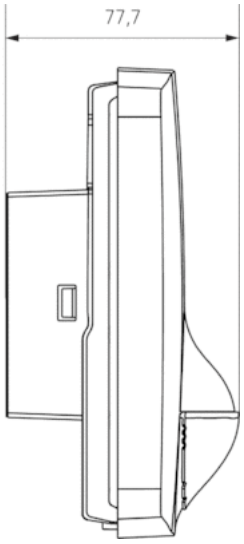

Accessoires

Fixation d'angle theLeda P AL

- Réf.: 9070970
  Détails ▸ www.theben.de

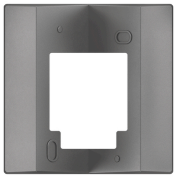

Entretoise pour fixation murale theLeda P AL

- Réf.: 9070972
  Détails ▸ www.theben.de

theSenda P

- Réf.: 9070910
  Détails ▸ www.theben.de

theSenda S

- Réf.: 9070911
  Détails ▸ www.theben.de